

**FORMATO EUROPEO  
PER IL CURRICULUM  
VITAE**

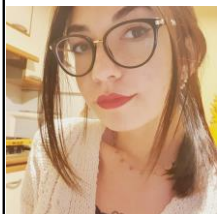

**INFORMAZIONI PERSONALI**

Nome	<b>PIOLI VICTORIA</b>
Indirizzo	Traversa prima di via per corte be, 91/D San Donato Lucca
Telefono	<b>3291513571</b>
E-mail	<b>vicpio7@gmail.com</b>
Nazionalità	Italiana
Data di nascita	19/08/2003

**ISTRUZIONE E FORMAZIONE**

<ul style="list-style-type: none"><li>• Date (2017-2022)</li></ul>	
• Nome e tipo di istituto di istruzione o formazione	Scuola Superiore Sandro Pertini di Lucca
<ul style="list-style-type: none"><li>• Principali materie / abilità professionali oggetto dello studio</li></ul>	Grafica Pubblicitaria
<ul style="list-style-type: none"><li>• Qualifica conseguita</li></ul>	In corso

**ALTRE LINGUA**

<ul style="list-style-type: none"><li>• Capacità di lettura</li></ul>	<b>Inglese</b> MOLTO BUONO
<ul style="list-style-type: none"><li>• Capacità di scrittura</li></ul>	MOLTO BUONO
<ul style="list-style-type: none"><li>• Capacità di espressione orale</li></ul>	MOLTO BUONO

**CAPACITÀ E COMPETENZE  
RELAZIONALI**

Capacità di problem solving; Flessibilità per quanto riguarda gli orari lavorativi; Capacità di adattamento ai nuovi contesti; Motivazione e tenacia a perseguire i propri obiettivi; Resistenza allo stress; Buona capacità di lavorare in team; Efficace organizzazione del lavoro;

**CAPACITÀ E COMPETENZE  
ORGANIZZATIVE**

Molto capace nel programmare il lavoro e di gestire gli appuntamenti.

**CAPACITÀ E COMPETENZE  
TECNICHE**

*Con computer, attrezzature specifiche, macchinari, ecc.*

CAPACITÀ MOLTO BUONA DI UTILIZZO DI ALCUNI PROGRAMMI DI GRAFICA:  
PHOTOSHOP - ILLUSTRATOR – GESTIONE CASELLE MAIL – PROGRAMMI MICROSOFT

**ALTRE CAPACITÀ E COMPETENZE**

*Competenze non precedentemente indicate.*

**STAGE FORMATIVO**

VERY PRINT, IN VIA SAN CONCORDIO A LUCCA.

Questa è stata una delle mie prime esperienze nel mondo del lavoro. Grazie a questo stage ho imparato a lavorare in team ed a collaborare sulla realizzazione dei progetti. Sono riuscita ad applicarmi in diverse mansioni ed imparare perfettamente ad utilizzare alcuni programmi di grafica essenziali per l'inclusione lavorativa in questo settore.

**PATENTE O PATENTI**

B